

Commune de BULLIGNY

PLAN DES TRAVAUX CONNEXES

La Louvière

1/1000

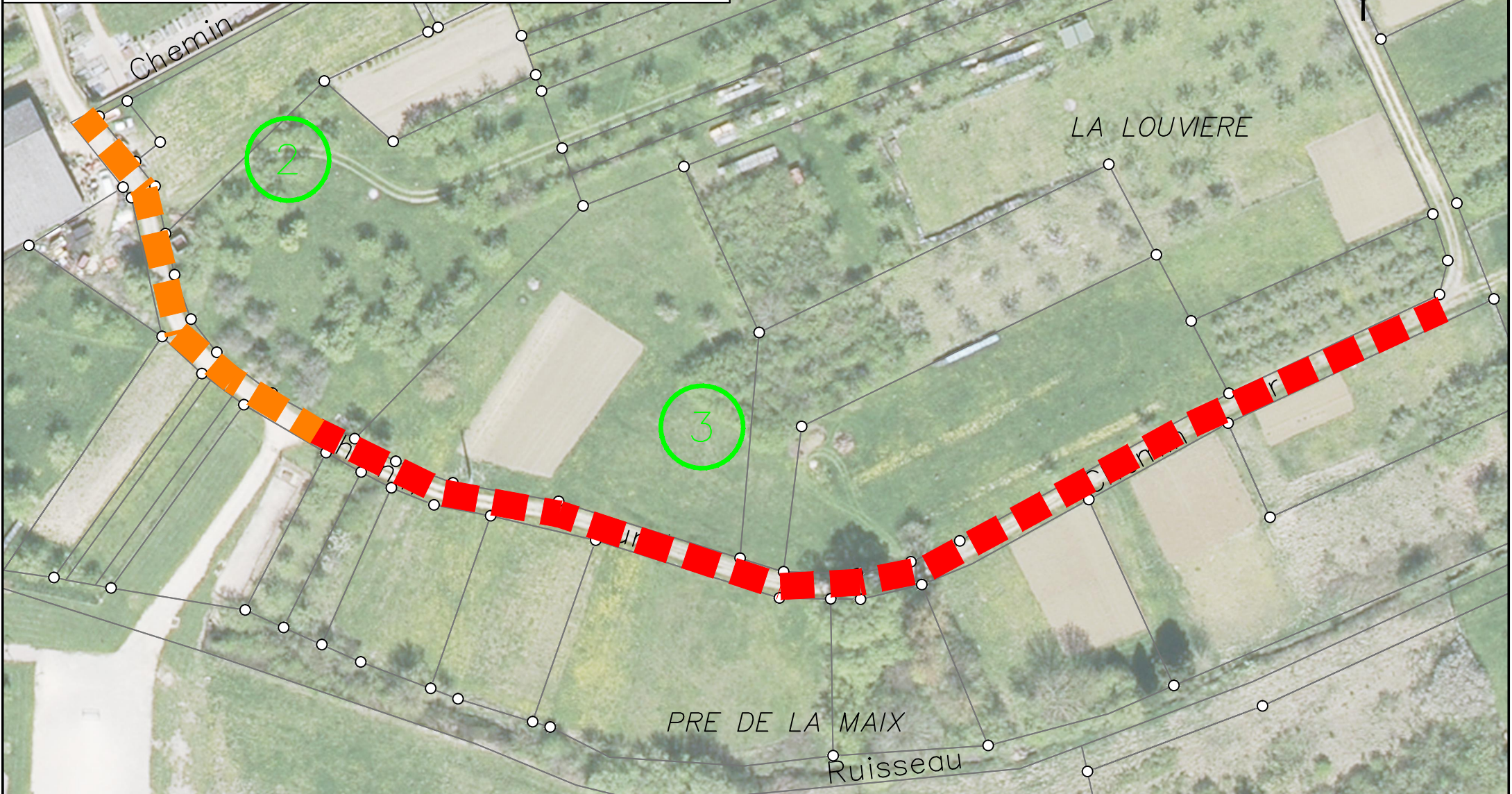
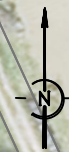

Num	Désignation	Longeur	largeur	Ep	Prix Unitaire	U	Total HT
1	Création chemin empierré	300	5.00	0.45	110.50 €	ml	33 150.00 €
2	Rechargement Chemin rural empierré	100	5.00	0.2	58.50 €	ml	5 850.00 €
3	Création chemin empierré	230	5.00	0.45	110.50 €	ml	25 415.00 €
Total travaux HT							64 415.00 €
Divers et imprévus 10%							6 441.50 €
Maîtrise d'œuvre 7%							4 509.05 €
Total de l'opération HT							75 365.55 €