

**PLAN DE CLASSEMENT  
DE BOISEMENT  
PLANCHE SUD-EST**

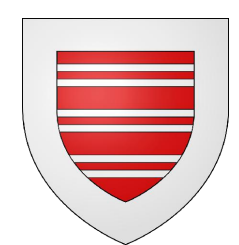

Echelle : 1/2000 Date : Juin 2024 N° Dossier : 20230606300  
Rattachement planimétrique : RGF93 Lambert 93 Zone B (CC49)

**CABINET  
UN POINT SIX**  
GÉOMÈTRES EXPERTS

www.unpointsix.fr

AGENCE DE BELLESTAT  
AGENCE DE COLOMBY  
AGENCE DE STARRUBOURG

**A.F.A.F.E.**  
(Application de la loi du 23 février 2005)

**Recherche des propriétaires réels  
et Classement des terres**  
exécutés dans la zone colorée selon la légende ci-contre  
sous le contrôle du Conseil Départemental  
du au  
par VINCENT ROTH

Plan approuvé par la Commission Communale dans sa séance du 20 juin 2024 le Président : le Secrétaire :	AFFICHE DU le Maire :	AU
Plan portant en rouge les modifications prescrites par la Commission Communale dans sa séance du le Président : le Secrétaire :	AFFICHE DU le Maire :	AU
Plan portant en bleu les modifications prescrites par la Commission Départementale dans sa séance du le Président : le Secrétaire :	AFFICHE DU le Maire :	AU

**LEGENDE**

— Limite d'îlot  
163 Numéro d'îlot

— + —  
— + —  
— + —

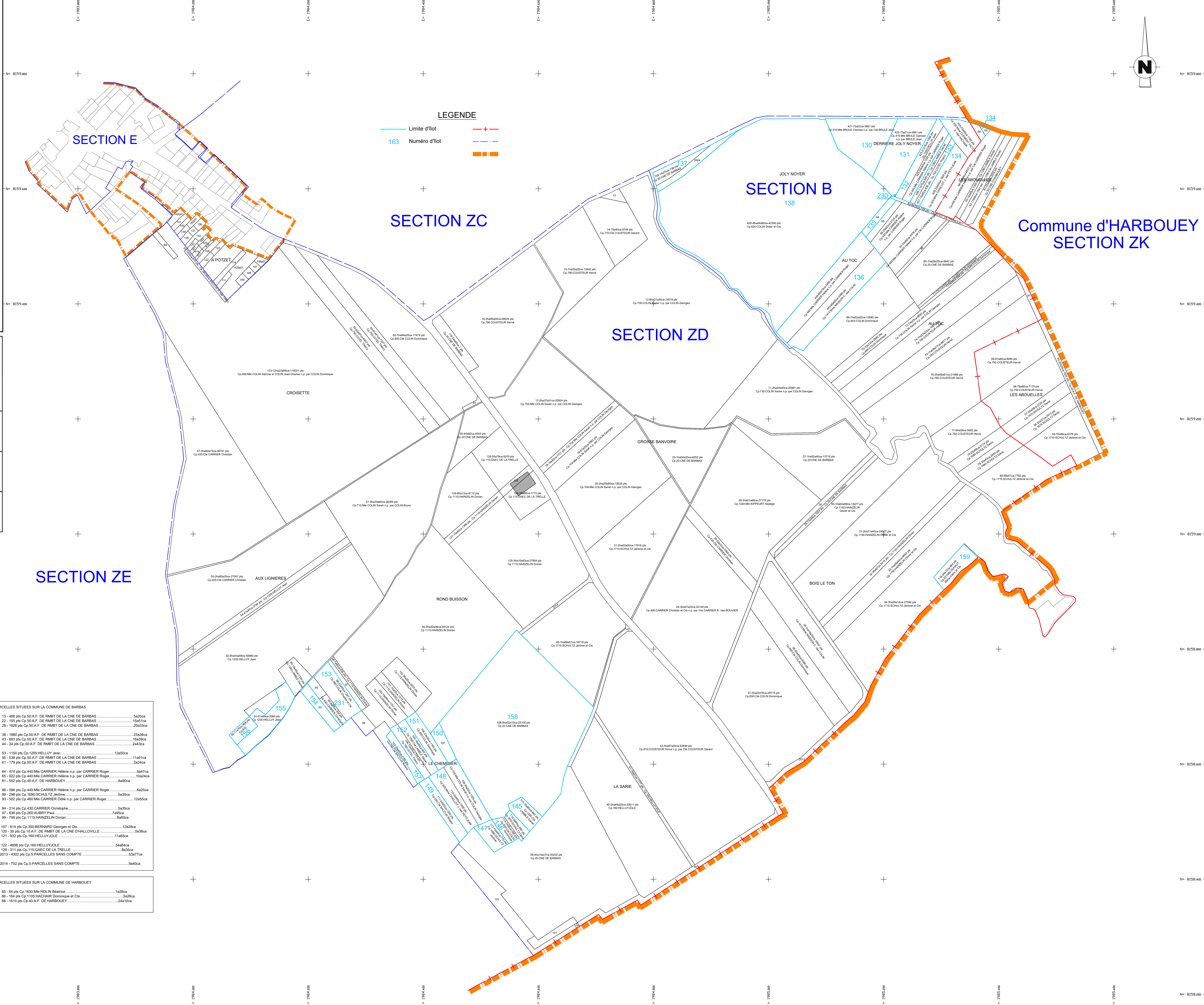

**PARCELLES SITUÉES SUR LA COMMUNE DE BARBAS**

B 2004 - 800 pts Cp.5 PARCELLES SANS COMPTE	15a99ca
<b>PARCELLES SITUÉES SUR LA COMMUNE DE BARBAS</b>	
E 106p01 - 219 pts Cp.650:Ché COLIN Dominique	2a43ca
E 107 - 198 pts Cp.670:COLIN Georges et Cts.	2a20ca
E 108 - 198 pts Cp.1700:SCHULTZ Richard	2a20ca
E 109 - 198 pts Cp.720:COLIN Xavier	2a20ca
E 111 - 273 pts Cp.720:COLIN Xavier n.p. par COLIN Georges	3a03ca
E 114 - 875 pts Cp.720:COLIN Xavier	6a30ca
E 122 - 253 pts Cp.720:COLIN Xavier	2a81ca
E 123 - 198 pts Cp.670:COLIN Georges et Cts.	2a20ca
E 128 - 360 pts Cp.670:COLIN Georges et Cts.	4a00ca
E 132 - 147 pts Cp.520:Mine CHALLOT J. née PETITJEAN	1a63ca
E 133 - 396 pts Cp.1280:LAMBLE Daniel	4a40ca
E 136 - 185 pts Cp.1280:LAMBLE Daniel	2a05ca
E 137 - 159 pts Cp.1685:CM SCHULTZ Denis	1a78ca
E 138 - 221 pts Cp.760:COUSTEUR Gérard	2a45ca
E 139 - 208 pts Cp.1090:HACHAR Abel	2a31ca
E 140 - 255 pts Cp.1210:CM HOULLON Francis	2a83ca
E 141 - 238 pts Cp.1210:CM HOULLON Francis	2a64ca
E 142p01 - 317 pts Cp.1080:HACHAR Abel	3a52ca
E 142p01 - 198 pts Cp.520:Mine CHALLOT J. née PETITJEAN	2a18ca
E 364 - 86 pts Cp.1070:Me GUISBERT Corinne et Cts.	1a10ca
E 406p01 - 20 pts Cp.20:CNE DE BARBAS	0a25ca
E 417 - 84 pts Cp.670:COLIN Georges et Cts.	0a10ca
E 418 - 99 pts Cp.930:Ché DUMAS Jean	1a07ca
E 419 - 140 pts Cp.670:COLIN Georges et Cts.	1a78ca
E 420 - 146 pts Cp.930:Ché DUMAS Jean	1a02ca
E 421 - 89 pts Cp.670:COLIN Georges et Cts.	0a99ca
E 422 - 89 pts Cp.930:Ché DUMAS Jean	0a99ca
E 425p01 - 3208 pts Cp.690:Me COLIN Sabrina et COLIN Jean-Charles n.p. par Cts COLIN Dominique	35a2ca

**PARCELLES SITUÉES SUR LA COMMUNE DE BARBAS**

ZD 13 - 468 pts Cp.50 A.F. DE RMBT DE LA CNE DE BARBAS	5a20ca
ZD 22 - 155 pts Cp.50 A.F. DE RMBT DE LA CNE DE BARBAS	15a01ca
ZD 28 - 1628 pts Cp.50 A.F. DE RMBT DE LA CNE DE BARBAS	20a3ca
ZD 38 - 1890 pts Cp.50 A.F. DE RMBT DE LA CNE DE BARBAS	25a30ca
ZD 43 - 663 pts Cp.50 A.F. DE RMBT DE LA CNE DE BARBAS	18a39ca
ZD 44 - 24 pts Cp.50 A.F. DE RMBT DE LA CNE DE BARBAS	2a43ca
ZD 53 - 1190 pts Cp.1205:HELLUY Jean	12a50ca
ZD 68 - 638 pts Cp.50 A.F. DE RMBT DE LA CNE DE BARBAS	11a10ca
ZD 81 - 179 pts Cp.50 A.F. DE RMBT DE LA CNE DE BARBAS	2a24ca
ZD 64 - 474 pts Cp.440:Me CARRIER Hélène n.p. par CARRIER Roger	0a47ca
ZD 65 - 922 pts Cp.440:Me CARRIER Hélène n.p. par CARRIER Roger	10a24ca
ZD 81 - 922 pts Cp.40 A.F. DE HARBOUEY	6a90ca
ZD 88 - 584 pts Cp.440:Me CARRIER Hélène n.p. par CARRIER Roger	6a23ca
ZD 89 - 298 pts Cp.1690:SCHULTZ Jérôme	5a35ca
ZD 93 - 922 pts Cp.460:Me CARRIER Odette n.p. par CARRIER Roger	12a50ca
ZD 94 - 214 pts Cp.430:CARRIER Christophe	5a35ca
ZD 97 - 638 pts Cp.300:AUBRY Paul	7a92ca
ZD 99 - 798 pts Cp.1115:HANZELIN Dorian	6a90ca
ZD 107 - 614 pts Cp.350:BERNARD Georges et Cts.	12a28ca
ZD 120 - 30 pts Cp.10 A.F. DE RMBT DE LA CNE D'HALLLOVILLE	0a38ca
ZD 121 - 932 pts Cp.160:HELLUY JOËL	11a65ca
ZD 122 - 4688 pts Cp.160:HELLUY JOËL	5a46ca
ZD 126 - 311 pts Cp.115:GAEC DE LA TRELLE	8a35ca
ZD 2013 - 4302 pts Cp.5:PARCELLES SANS COMPTE	53a77ca
ZD 2014 - 752 pts Cp.5:PARCELLES SANS COMPTE	9a40ca

**PARCELLES SITUÉES SUR LA COMMUNE DE HARBOUEY**

ZK 65 - 64 pts Cp.1630:Me ROLIN Barbara	1a20ca
ZK 66 - 164 pts Cp.1105:HACHAR Dominique et Cts.	3a28ca
ZK 68 - 1610 pts Cp.40 A.F. DE HARBOUEY	2a410ca